13.01.2023 г. / 22:01:40

Вяра

Не верьте нам, проверьте эту информацию сами

Сегодня в Иерусалиме - хасиды, которые танцуют и поют песни о грядущем лжемессии

- У матери Путина Марии еврейская фамилия Шаломова; Зеленский родился в еврейской семье из Кривой Рог;

- Путин заменил главного раввина России, создав новую еврейскую организацию и назначив ее руководителем хасида из секты Хабад-Любавич - Берла Лазара; В тот же день, когда Лазар был избран главным раввином, был арестован президент Российского еврейского конгресса Владимир Гусинский (13 июня 2000 г. - ПРИМЕРНО ЧЕРЕЗ МЕСЯЦ ПОСЛЕ ПРИХОДА ПУТИНА К ВЛАСТИ); Затем президент наградил этого Берла Лазаря с несколько орденами: «Дружбы», «За заслуги перед Отечеством», «Минина и Пожарского», «Петра Великого I степени», «Общественное признание», «60 лет Победы в

Великой Отечественн

(В грамоте, прилагаемой к медали и подписанной президентом России Владимиром Путиным, указано, что «медаль вручена за активное участие в патриотическом воспитании граждан»), а по русски до сих пор Берл Лазар нормально говорить не может, родился в Италии, жил в США, у него несколько гражданств, а и он долларовый миллиардер;

- На инаугурации президента Зеленский присутствовал как представитель еврейской общины, хасидский раввин из той же секты как главный раввин России - „Хабад Любавич“, это Шмуэль Каминецкий. Главный раввин Украины тоже хасид из той же секты „Хабад Любавич“ – ето Моше Реувен Асман;

- Берл Лазар является близким другом семьи Ротшильдов. Дэвид Ротшильд хорошо отзывается о нем и упоминает, что у них есть общие проекты!

- Хасиды составляют менее 5 процентов всех евреев, но являются самыми богатыми и влиятельными. Их поддерживает вся мировая еврейская элита. В основе их учения лежит еврейская магическая наука каббалы. Хасидизм представляет

ультраортодоксальны мессианский иудаизм, КТО ЖДЕТ ПРИШЕСТВИЯ ИХ ЛОЖНОГО МЕССИИ – АНТИХРИСТА.

В Иерусалиме они уже создали „Храмовый институт“ и приступили к строительству фундамента Третьего Храма Соломона под ныне существующей мечеть Аль-Акса. Они практиковали и продолжают практиковать жертвоприношения. В прошлом их обвиняли в совершении детских жертвоприношений;

-В НАШЕ ВРЕМЯ ОНИ ОРГАНИЗОВАЛИ СПЕЦИАЛЬНОЕ БОЛЬШОЕ ЛАЗЕРНОЕ ШОУ, В КОТОРОМ НЕБО НАД ИЕРУСАЛИМОМ, МНОГИЕ СТАРЫЕ ЗДАНИЯ, РАЗЛИЧНЫЕ ХРАМЫ, А ТАКЖЕ ХРАМНАЯ ГОРА И ЕЕ СТЕНКА БЫЛИ ЭКРАНАМИ ДЛЯ ФРИКИНГОВЫХ И ГРОТЕСКНЫХ КАРТИН И СВЕТОВЫЕ ЭФФЕКТЫ. ДВА ГЛАВНЫХ ЛАЗЕРНЫХ ПРОЖЕКТОРА РАСПОЛОЖЕНЫ ПОД САМЫМИ СТЕНАМИ МЕЧЕТИ АЛЬ-АКСА, ИМЕННО ТАМ, ГДЕ БЫЛА ГЛАВНАЯ ДВЕРЬ ХРАМА СОЛОМОНА. КОМАНДА, УПРАВЛЯЮЩАЯ ШОУ, ЗАЯВИЛА, ЧТО ТАКЖЕ НАМЕРЕНА НАЧАТЬ ЛАЗЕРНУЮ ПРОЕКЦИЮ В НЕБЕ НАД СТАРЫМ ГОРОДОМ ХРАМА СОЛОМОНА. ВСЕ ЭТО МЕРОПРИЯТИЕ ОРГАНИЗОВАНО «МИНЕСТЕРСТВО ИЕРУСАЛИМА И НАСЛЕДИЯ». ГЛАВНАЯ ЗАДАЧА ЭТОЙ ГОСУДАРСТВЕННОЙ ОРГАН ВЛАСТИ ЯВЛЯЕТСЯ «УСТАНОВЛЕНИЕМ ИЕРУСАЛИМА КАК СТОЛИЦЫ МИРОВОГО ЕВРЕЙСТВА И МОБИЛИЗИРОВАТЬ ЕВРЕЙСКИЕ ОБЩИНЫ ВСЕГО МИРА ДЛЯ ПРОВЕДЕНИЯ ОБЩИХ ЦЕРЕМОНИЙ В ГОРОДЕ. РАВВИН У ГРОБНИЦЫ ЦАРЯ ДАВИДА - ДЖОЗЕФ БЕРГЕР ИНИЦИАЛ СПЕЦИАЛЬНЫЙ ПРОЕКТ ПО СОЗДАНИЮ СПЕЦИАЛЬНОЙ КОРОНЫ ГРЯДУЩЕГО МЕССИИ (АНТИХРИСТА).

ДАВНО ИМЕЮТСЯ ТАКЖЕ ДАННЫЕ О ПРОВОДИМЫХ ПРАВИТЕЛЬСТВОМ ИЗРАИЛЯ РАССКОПИЯХ ПОД МЕЧЕТЬЮ АЛЬ-АКСА. ЭТИ ДЕЙСТВИЯ ПРОВОДИЛИСЬ ТАЙНО, НО ЕСТЬ СООБЩЕНИЯ О ПОВРЕЖДЕНИИ ФУНДАМЕНТА МУСУЛЬМАНСКОГО ХРАМА. ПАРАЛЛЕЛЬНО С ЭТИМ В ЗАПАДНОЙ ЧАСТИ ИЕРУСАЛИМА В НАСТОЯЩЕЕ ВРЕМЯ ИДЕТ КОЛОСНОЕ И НЕВИДИМОЕ СТРОИТЕЛЬСТВО МЕГАПРОЕКТА НАЗВАНИЕ "НОВЫЙ ИЕРУСАЛИМ", НА МНОГИЕ КРУПНЫЕ БИЗНЕС-ЗДАНИЯ И НА 20 МНОГОЭТАЖНЫХ ОТЕЛЕЙ (КОТОРЫЕ НАИБОЛЕЕ ВЕРОЯТНО РАЗМЕСТЯТ НЕКОТОРЫХ ИЗ ОЖИДАЕМОГО МНОЖЕСТВА ПОКЛОННИКОВ АНТИХРИСТА СО ВСЕГО МИРА).

Gethsemane
Mt. of Olives
The Al Aqsa Mosque
The Old City
The Dung Gate
Silwan
To the Emek Refaim train

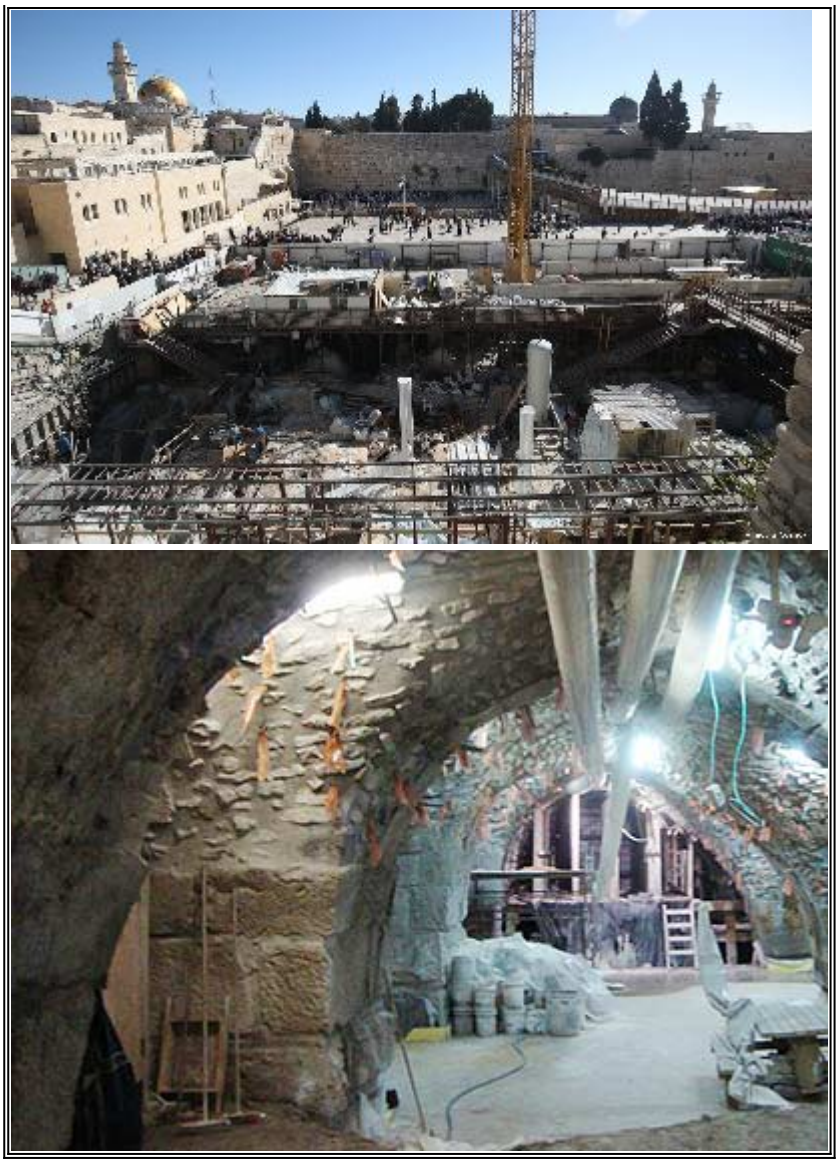

ТАМ ТАКЖЕ СТРОИТСЯ САМЫЙ БОЛЬШОЙ КОНГРЕСС-ЦЕНТР НА БЛИЖНЕМ ВОСТОКЕ, НАЗВАННЫЙ СИМВОЛИЧЕСКИ "ДВОРЕЦ НАЦИЙ", ГДЕ БУДЕТ ОДИН ИЗ САМЫХ БОЛЬШИХ КОНФЕРЕНЦ-ЗАЛОВ В МИРЕ!!! В НОВОМ ИЕРУСАЛИМЕ СОХРАНЯЮТСЯ ГЛАВНЫЕ ДОРОГИ СО ВСЕГО ИЗРАИЛЯ, ЕСТЬ ЦЕНТРАЛЬНАЯ ЖЕЛЕЗНОДОРОЖНАЯ И АВТОСТАНЦИЯ, МЕЖДУНАРОДНЫЙ АЭРОПОРТ БЕН-ГУРИОН НАХОДИТСЯ ВСЕГО В 56 КМ.

В НАСТОЯЩЕЕ ВРЕМЯ РЕАЛИЗУЕТСЯ ЕЩЕ ОДИН МЕГА-СТРОИТЕЛЬНЫЙ ПРОЕКТ - СТРОИТСЯ ОГРОМНЫЙ КАБИННЫЙ ЛИФТ, КОТОРЫЙ СОЕДИНИТ ЭТУ ЗАПАДНУЮ ЧАСТЬ ГОРОДА С ОДНОЙ ИЗ ДВЕРЕЙ ХРАМОВОГО ХОЛМА И СПОСОБЕН ПЕРЕВОЗИТЬ 3 000 ЧЕЛОВЕК В ЧАС. На улицах города каждый день можно увидеть фургоны с большими динамиками и

празднующие хасиды, которые танцуют и поют песни в честь прихода еврейского фальшивого. Они фанатичная еврейская секта, судимая в прошлом за принесение в жертву христианских детей. Этот оккультное сообщество ОТМЕЧАЛО ИХ ПРАЗДНИК ЛАГ БА ОМЕР В СТРАСТНУЮ ПЯТНИЦУ 2021 г. И ОНИ РАДОВАЛИСЬ, КОГДА БОГ НАКАЗАЛ ИХ, И ОНИ ДАЛИ МНОГО ЖЕРТВ В БОЛЬШОМ ПРОИСШЕСТВИИ.

- Это написано в книге „Протоколы сионских мудрецов“: „Нужно беспрестанно во всех странах путать отношения граждан, изнурять правительства, замучивать их волнениями, враждой, раздорами, ненавистью и болезнями и т. д., все, чтобы гои дошли до того, что не вижу другого выхода, кроме принятия нашего тотального господства… Наш царь обязан полностью встряхнуть старые общества и воссоздать их, не опасаясь, что для этого ему, возможно, придется залить их собственной кровью.“

ИМЕННО ЭТО В НАСТОЯЩЕЕ ВРЕМЯ НАЧИНАЕТ ПРОИСХОДИТЬ В БРАТОУБИЙСТВЕНОЙ ВОЙНЕ, НА СТАЦИОНАРНОМ ФРОНТЕ, КОТОРЫЙ РАСПРОСТРАНЯЕТСЯ НА ГРАНИЦЕ МЕЖДУ СТАРЫМИ ГОСУДАРСТВАМИ ХАЗАРСКИХ ЕВРЕЕВ И КИЕВСКОЙ РУСЬЮ!

ОЧЕНЬ СИМВОЛИЧЕСКОЕ!!!

РАЗВЕ ВЫ НЕ ДУМАЕТЕ ТАК?

П. С.

Позиция Берла Лазара относительно христианской веры очень показательна. Он громогласно заявлял: *„Необходимо не только глубокое и искреннее раскаяние христиан за всё то зло, которое они причинили евреям за 2000 лет. Необходимо внести новое понимание отношений христиан к евреям в само вероучение христианских Церквей… Эти дела должны быть соразмерны всей степени тяжести вины христиан. В*

числе таких полезных дел можно было бы назвать запрет для христиан распространять любую антисемитскую литературу – ведь до сих пор к евреям относились как к "слугам антихриста", – а также введение в ежедневную службу христиан покаянной молитвы в память о невинных жертвах еврейского народа, почитание святых мест иудаизма и т.д.“ (Газета «Еврейское слово», выпуск за 17-23 апреля 2002 г.).

Т.е. согласно этому хасидскому антихристу, ПРАВОСЛАВНЫЕ ДОЛЖНЫ ИСКЛЮЧИТЬ ИЗ СВЯТОЕ ПИСАНИЕ И ИЗ ПРЕДАНИИ ЦЕРКВИ, НАПРИМЕР, ОБЛИЧНИЯ НА ЕВРЕЕВ, СДЕЛАНИ САМИМ ГОСПОДОМ ИИСУСОМ ХРИСТОМ, ТАКЖЕ „ВОСЕМЬ СЛОВ ПРОТИВ ИУДЕЕВ“ СВЯТОГО ИОАННА ЗЛАТОУСТА, „ТРИ КНИГИ СВИДЕТЕЛЬСТВ ПРОТИВ ИУДЕЕВ“ СВЯЩЕНОМУЧЕНИКА КИПРИАН КАРФАГЕНСКИЙ, „ОБЛИЧЕНИЕ НА ИУДЕЕВ“ СВЯЩЕНОМУЧЕНИКА ИППОЛИТ РИМСКИЙ, „СЛОВО НА ВХОД ГОСПОДЕНЬ В ИЕРУСАЛИМ“ СВЯТОЙ ДИМИТРИЙ РОСТОВСКИЙ, ИЛИ ЖИТИЯ СВЯТЫХ, В КОТОРЫХ ОБЛИЧАЕТСЯ ИУДАИЗМ, ТАКИХ, КАК МУЧЕНИК ОТРОК ГАВРИИЛ БЕЛОСТОКСКИЙ – ЗАМУЧЕН ИУДЕЕВ В РИТУАЛЬНОЕ УБИЙСТВО, МУЧЕНИКИ 14 000 МЛАДЕНЦЕВ, ОТ ИРОДА В ВИФЛЕЕМЕ УБИЕННЫЕ, СВЯТЫЕ КИРИЛЛ ФИЛОСОФ, ФЕОДОСИЙ ТЕРНОВСКИЙ, ФЕОДОР, ЕПИСКОП ЕДЕССКИЙ, ПЕРВОМУЧЕНИК АРХИДИАКОН СТЕФАН, НИКОН ПЕЧЕРСКИЙ, АПОСТОЛ ФИЛИП, АПОСТОЛ ПАВЕЛ, СИЛЬВЕСТЕР ПАПА РИМСКИЙ, КОЗМА ЕТОЛИСКИЙ, ФЕОФИЛАКТ БОЛГАРСКИЙ, КЛИМЕНТ ОХРИДСКИЙ, ИРИНЕЙ ЛИОНСКИЙ, ВАСИЛИЙ НОВЫЙ, БЛАЖЕНЫЙ ИЕРОНИМ, СИМЕОН ЮРОДИВЫЙ, ГРИГОРИЙ ЕПИСКОП ОМИРИТСКИЙ, ПРЕПОДОБНЫЙ МАРКЕЛ АПАМЕСКИЙ, ЛОНГИН СОТНИК, КИРИЛЛ, АРХИЕПИСКОП ИЕРУСАЛИМСКИЙ, СТЕФАН НОВЫЙ, ФЕОФИЛ

МОРОТОЧИВЫЙ, МОДЕСТ АРХИЕПИСКОП ИЕРУСАЛИМСКИЙ, КИРИЛЛ АРХИЕПИСКОП АЛЕКСАНДРИЙСКИЙ, АМВРОСИЙ МЕДИОЛАНСКИЙ, СИМЕОН СТОЛПНИК, ПРОРОК ЗАХАРИЯ, ПРОРОК, ПРЕДТЕЧА И КРЕСТИТЕЛЬ ГОСПОДЕНЬ ИОАНН, АПОСТОЛ ИАКОВ, БРАТ ГОСПОДЕН ПО ПЛОТИ, ЕПИСКОП ИЕРУСАЛИМСКИЙ, АПОСТОЛ МАТФИЙ, АПОСТОЛИ СИЛА, СИЛУАН, КРИСКЕНТ, ЕПЕНЕТ, АНДРОНИК, АПОСТОЛ И ЕВАНГЕЛИСТ МАРК, АПОСТОЛ ВАРНАВА, АПОСТОЛ ИАКОВ ЗЕВЕДЕЕВ, АПОСТОЛ АКИЛА, АПОСТОЛИ КАРП И АЛФЕЙ, МУЧЕНИК ЛУКИЛИАН, СЕМ СВЯЩЕНОМУЧИНИКИ ХЕРСОНСКИЕ ЕПИСКОПИ ВАСИЛИЙ, ЕФРЕМ, КАПИТОН, ЕВГЕНИЙ, ЕВФЕРИЙ, ЕЛПИДИЙ, АГАФОДОР, СИМЕОН ЕПИСКОП ПЕРСИДСКИ, ПРЕПОДОБНЫЙ ФЕОДОСИЙ ПЕЧЕРСКИЙ, МИНА ПАТРИАРХ КОНСТАНТИНОПОЛЬСКИЙ, ВЕЛИКОМУЧЕНИК ИОАНН НОВЫЙ, МУЧЕНИК АРЕФА НЕГРАНСКИЙ И 4299 МУЧЕНИКИ С НЕГО, МАРКИАН ЕПИСКОП СИРАКУЗКИЙ, СВЯЩЕННОМУЧЕНИК ПИОНИЙ СМИРНСКИЙ, СВЯЩЕННОМУЧЕНИК ПОЛИКАРП, МУЧЕНИК ПОНТИЙ, ПРЕПОДОБНОМУЧЕНИК ЕВСТРАТИЙ ПЕЧЕРСКИЙ, РАВНОАПОСТОЛЬНАЯ ПЕРВОМУЧЕНИЦА ФЕКЛА ИКОНИЙСКАЯ, МУЧЕНИЦА ИУЛИАНИЯ, МУЧЕНИЦА АКИЛИНА, РАВНОАПОСТОЛЬНАЯ МАРИЯ МАГДАЛИНА, МИРОНОСИЦА, МУЧЕНИЦА МАТРОНА СОЛУНСКАЯ,..

И МНОГОЕ ДРУГОЕ ИЗ ХРИСТИАНСКОЙ БИБЛИИ И ПРАВОСЛАВНОГО НАСЛЕДИЯ!

ИЗ УПОМЯНУТЫХ СВЯТЫХ МНОГИЕ БЫЛИ ЗАМУЧЕНЫ И УБИТЫ ЕВРЕЙСКИМИ БОГОБОРЦАМИ, ТАКЖЕ КАК САМ ГОСПОДЬ НАШ ИИСУС ХРИСТОС. ПО СЛОВАМ ХАСИДА БЕРЛА ЛАЗАРА, ПРАВОСЛАВНЫЕ ДОЛЖНЫ УДАЛИТЬ ПАМЯТЬ О НИХ, А МОЖЕТ И ЗА ПЫТКИ И УБИЙСТВО САМОГО ХРИСТА, ЧТОБЫ НЕ БЫТЬ АНТИСЕМИТАМИ?!

Кощунственные позиции хасидского сектанта также соответствуют мнениям, высказанным назначившим его президентом. В телеинтервью Путин заявил, что христианство и социализм похожи, потому что они борются за социальные права, равенство и братство. На самом деле это цитата из так называемого „Октябрьского богословия“ еретика-экумениста и ленинградского митрополита Никодима Ротова.

Вообще всю эту революционно-демократическую, республиканско-парламентскую власть, КАК НЕЗАКОННАЯ ПЕРЕД БОГОМ, однозначно осуждает митрополит Московский Филарет в своей книге „Христианское учение о Царской Власти и об обязанностях верноподданных“.

ТО ЕСТЬ ВСЕ, КТО ПРИНИМАЕТ ЭТО ВЛАСТЬ, СОГЛАШАЕТСЯ С ЕЕ УЧРЕЖДЕНИЯМИ И ПРЕЗИДЕНТОМ, И ГОЛОСУЮТ ЗА ЭТИ ЖИДОМАСОНСКИЕ РЕВОЛЮЦИОННЫЕ ВЛАСТИ, НАРУШАЮТ ПРАВОСЛАВНОМУ ПРЕДАНИЮ И ЕГО ДОГМАТ О ЦАРСКОЙ ВЛАСТИ, И С ЭТИМ ОНИ ОТПАДАЮТ

ОТ СПАСИТЕЛЬНОЙ ВЕРЫ И ПОДПАДАЮТ ПОД АНАФЕМУ…

НО САМОЕ ГЛАВНОЕ СОДЕРЖИТСЯ В ПОСЛЕДНИХ СЛОВАХ РАВВИНА ХАСИДА – „почитание святых мест иудаизма и т.д.“ - ЭТО ЖЕЛАНИЕ И НАМЕРЕНИЕ МАССОВОЙ ОСКВЕРНЕНИЕ ВСЕХ НЕИУДЕЕВ, ПОТОМУ ЧТО КАНОН ЦЕРКВИ ЗАПРЕЩАЕТ ПРИНИМАТЬ ЧТО-НИБУДЬ ОТ СОВРЕМЕННЫХ ЕВРЕЙСКИХ РЕЛИГИОЗНЫХ ОБЫЧАЕВ (СМОТРИ АПОСТОЛЬСКОЕ ПРАВИЛО 70, А ТАКЖЕ ЛАОДИКИЙСКИЙ СОБОР ПРАВИЛО 37) …

В России — два главных раввина, и конфликт между ними не утихает, – писала «Газета» 22.07.2002 г. — Адольф Шаевич глава традиционного и самого массового направления в иудаизме. Но президент отдал предпочтение главе хасидской общины раввину Берлу Лазару …

Чтобы понять, какой остроты достигают иногда внутриеврейские противоречия, достаточно сказать, что первые обвинения хасидов в ритуальных убийствах прозвучали из уст их соплеменников, евреев-франкистов, в ходе публичного диспута, состоявшегося во Львове в 1759-м году. Отчет об этом диспуте впоследствии был опубликован бывшим раввином Пикульским, перешедшим в христианство и ставшим священником. *(См. Профессор Буткевич. О смысле и значении кровавых жертвоприношений в дохристианском мире и о так называемых ритуальных убийствах. «Вера и разум. Богословско-философский журнал». Харьков, 1913 г., № 21-24.)* …

В духовном смысле для православного сознания очевидно, что еврейский народ — отверженный Господом за страшное преступление Богоубийства — с момента раздрания церковной завесы в Иерусалимском Храме после казни Иисуса Христа стал орудием Сатаны в его неутолимой ненависти ко всему христианскому. Об этом многократно писали самые

авторитетные Отцы Церкви — от Иоанна Златоуста до Игнатия Брянчанинова — и этот факт давно стал неотъемлемой частью церковного вероучения ...

В своём интервью „Газете“ Шаевич был, как никогда, откровенным. „Хасиды хотят, чтобы я ушёл, а уж если бы умер, наверное, вообще были бы довольны … Они, грубо говоря, секта … Я испытал громадное разочарование от близкого узнавания приезжих раввинов, хасидов, их способа действовать... Они кушают кошер, соблюдают субботу, отпускают бороду, ходят, сверкая глазами, всё напоказ, чтобы другие видели. А когда их не видят, сделают так, что становится ясно — Бога они не боятся ...“

На вопрос корреспондента: „Почему Путин вывел вас из состава президентского религиозного совета и на ваше место поставил Берла Лазара?“ Шаевич с нескрываемой обидой отвечает: „Это политика ... За Берлом Лазаром стоит мощное финансовое обеспечение, денег немеряно, не то, что у нас ...“ ("Газета", 22.07.2002, Адольф Шаевич: "У раввинов не принято уходить, пока есть здоровье и силы")

Об источнике финансирования российских хасидов знающим людям может многое прояснить высказывание Давида Ротшильда, влиятельного члена знаменитого банкирского семейства мультимиллиардеров, главной ударной силы мирового еврейского капитала. Сей достойный представитель высшей касты иудейских жрецов Золотого тельца высказался о Берл Лазаре так: „Впервые я увиделся с раввином Берл Лазаром в Давосе в Швейцарии, а приехав в Россию, одним из первых моих действий было познакомиться с ним поближе. Это знакомство переросло в близкую и доверительную дружбу. Вместе мы начали многие инициативы. Очень надеюсь, что наша доверительная дружба будет иметь продолжение и в будущем.“ *(Сказано 27 февраля 2008 года в Оксфорде, где*

Лазар выступал с лекцией о евреях России и их будущем.)

Вот оно что! Друг самого Ротшильда! В таком контексте становится понятным и выбор Лазара в качестве главного еврейского союзника Кремля.

Напрасно Шаевич сетовал: „Неужели никому не интересно знать, почему Берл Лазар стал главным раввином России в тот день, когда арестовали Гусинского? Какая, скажите мне, необходимость человеку, плохо говорящему по-русски, давать российское гражданство в течение двух недель? У них шла конференция, в повестке дня никаких выборов главных раввинов не было. Кто-то приехал из Кремля, вызвали Лазара и через десять минут объявили, что сейчас будут проходить выборы главного раввина России. И вот два десятка раввинов, из которых 18 – даже не граждане России, его выбрали. И это тоже никого не удивило! Выборы были в два часа дня, а в шесть арестовали Гусинского ...“

Специально „под Лазара“ была создана новая организация – Федерация еврейских общин России (ФЕОР), ставшая главным посредником в отношениях евреев с Кремлём и его лоббистом в международных вопросах.

27 февраля 2008 года, выступая перед своими единомышленниками в Англии, Берл Лазар сказал: "*В Ленинграде немногим более 50 лет назад родился мальчик, соседями которого оказалась еврейская семья. Мальчик-сосед был приветливо принят в еврейской семье и с юных лет впитал уважение к еврейскому миру. Там его кормили еврейской пищей, там он видел, как глава семьи читает еврейские книги, там он оценил по достоинству уважительное отношение друг к другу членов еврейской семьи.*

Звали этого человека – Владимир Владимирович Путин.

Ни один руководитель России или СССР не сделал так много для евреев, как Владимир Владимирович Путин. Во всех отношениях. Беспрецедентно. Сейчас в России многие мэры городов, руководители областей и министры правительства – евреи. Это стало нормой. После нескольких встреч с Путиным премьер-министр Израиля Ариэль Шарон в доверительных беседах со мной неоднократно подчеркивал, что "у нас, евреев, и у Израиля в Кремле самый большой друг"... "

Лев Вершинин, советский историк-антиковед, украинский и израильский писатель, политконсультант, публицист и общественный деятель, кндидат исторических наук, в своей большой статье, описывающей российско-израильские отношения, сообщил, что в период проведения СВО с 24 февраля до 1 июля 2022 года Россия, не предавая широкой огласке этот факт, выдала Израилю 43 пленных израильских наёмника, воевавших против нас на стороне Украины. Хотя по закону ДНР наёмников ждёт трибунал, их могут приговорить и приговаривают к смертной казни, но для евреев было сделано исключение ...

Яир Лапид же напоминает прибалтийского карликового политика, который выполнит всё. К слову, на самом исходе

руководства Беннета, Россия через Эмираты вернула Израилю 43 пленных боевика.

Посмотрите также:

Театр Антихриста

Почему начало конца начинается в Украине

ТРЕТИЙ ХРАМ

ВАТИКАН И МИРОВАЯ ЕЛИТА ПОКЛОНЯЮТСЯ ЛЮЦИФЕРУ

КРАТКАЯ ОБЩАЯ ИСТОРИЯ БОЛГАРИИ, РОССИИ И УКРАИНЫ

Источники:

См. Профессор Буткевич. О смысле и значении кровавых жертвоприношений в дохристианском мире и о так называемых ритуальных убийствах. «Вера и разум. Богословско-философский журнал». Харьков, 1913 г., № 21-24.

"Газета", 22.07.2002, Адольф Шаевич: "У раввинов не принято уходить, пока есть здоровье и силы"

27 февраля 2008 года, Оксфорде, где Лазар выступал с лекцией о евреях России и их будущем.

"КоммерсантЪ", 1 ноября 2001 г.

Газета «Еврейское слово», выпуск за 17-23 апреля 2002 г..

«Завтра» 04.07.2012

buditeli.info © 2017